

Ecole nationale
supérieure d'architecture
Versailles [FR]

•

Ayuntamiento
del Valle de Egües [ES]

Salomé Wackernagel

RURAPOLIS

Proposition de Summerschool
2022 en Navarre, Espagne

•

Un workshop d'auto-construction en terre crue ouvert à l'international sera organisé en septembre 2022 et en août 2023; il s'inscrit dans le cadre d'un processus d'investigation plus ample intitulé *Rurapolis*, dans l'Eurorégion Nouvelle-Aquitaine Euskadie Navarre. Le workshop se déroulera dans le village d'Egulbati, à proximité de Pampelune, capitale de la région autonome de Navarre, en Espagne.

La thématique de la recherche – l'étude des ruines rurales comme outil de formation territoriale à l'aune des enjeux climatiques et sociétaux auxquels nous faisons face – sera présentée au Civivox Palacio Condestable de Pampelune, où seront invitées des personnalités impliquées dans les processus de récupération, dans une recherche d'économie de moyens, du patrimoine bâti, d'une exploration du territoire et des relations humaines en milieu périurbain et rural.

La *Summerschool* se déroulera sur huit jours en septembre 2022, puis en août 2023, ouverte aux étudiants en architecture français, espagnols et internationaux, s'articulant autour de conférences avec des personnalités reconnues au niveau régional et international, d'une exploration prospective du territoire à l'appui du matériel cartographique développé durant la thèse, ainsi qu'une formation sur la technique du pisé, afin de développer une intelligence constructive puis élaborer en l'espace d'une semaine une petite architecture/plateforme/amphithéâtre/muret... L'objet architectural conçu collectivement accueillera en clôture du séjour un évènement culturel rendant possible et attirante la réactivation des structures villageoises délaissées sur ce territoire.

•

**La présente proposition est basée sur le projet de thèse intitulé - *Rurapolis*,
Repenser la Périphérie à partir des ruines rurales dans l'Eurorégion Nouvelle-Aquitaine,
Euskadie, Navarre —> [voir la page web du projet](#)**

•

Doctorat par le projet, Ecole Universitaire de Recherche *Humanités, Création et Patrimoine* de Cergy (CY)

Laboratoire de rattachement: LéaV

Direction: Susanne Stacher

Co-tutelle: Juan-José Pons Izquierdo, Université de Navarre (UNAV)

PROGRAMME

Summerschool 2022 en Navarre, Espagne

Au programme de la *Summerschool Rurapolis 2022*, sont prévus une série de conférences autour de la thématique, une exploration/déambulation sur le territoire, à l'appui du matériel cartographique développé durant la thèse - en venant à la rencontre d'un ou plusieurs de ces villages abandonnés, afin de prendre la mesure, physiquement et conceptuellement, de l'ampleur et du potentiel de la problématique posée. Ensuite, une formation sur la technique du pisé/tapial, engagera l'élaboration d'une petite architecture accueillant un événement culturel festif qui viendra clore le séjour.

Dates

Jeudi 1^{er} - vendredi 9 septembre 2022

Lieu workshop Village abandonné d'Egulbati, Navarre

Equipe envisagée Salomé Wackernagel, Jonathan Martens (expert terre crue: [Habitaterre](#)) - soutien technique, Agotzenea (centre éco-éducatif) - soutien technique et logistique &

Conférences inaugurales transfrontalières à Pampelune, Espagne:

Anna Chavepayre, architecte co-fondatrice du collectif Encore, donne à voir une ruralité réinventée au travers d'une cartographie de projets publics et privés dans la région du Béarn et le Pays Basque français, et une réflexion sur les infrastructures et les modes de vie en milieu rural.

Estelle Barriol, architecte fondatrice de Studio Acte basé à Rotterdam, elle inscrit sa pratique dans un processus architectural impliquant le matériau, l'expérimentation, les techniques et l'usager. Le projet Rotterdam Earth lancé en partenariat avec la municipalité s'ancre sur plusieurs années d'enseignement et de recherche autour de la terre crue.

Orekari Estudio, coopérative d'architecture basée à Pampelune, Espagne - impliquée dans le projet *Repensar la Periferia* et le processus de réhabilitation collectif en écoconstruction du village dépeuplé de Zoroquiain, en Navarre.

Evènement de clôture La danseuse et chorégraphe colombienne Galina Rodríguez, basée à Pampelune, a développé en 2020, dans le cadre du projet *Repensar la Periferia* et en collaboration avec le musicien Iosu Martí, la performance *Terra*, où elle met en exergue, au travers d'une intervention itinérante, le territoire en marge et le sentiment périphérique des personnes exilées, en perpétuelle recherche d'une terre où s'enraciner. —> [voir la vidéo de la performance](#)

Partenaires logistiques, administratifs et financiers envisagés **Partenaires transfrontaliers:** ENSAV & Ayuntamiento del Valle de Egües (communauté de communes du village d'Egulbati - lieu envisagé pour le workshop).

Summerschool Rurapolis 2022 • PROGRAMME (SUITE)

PROGRAMME DÉTAILLÉ DE LA SUMMERSCHOOL 2022

Jour 1 · Jeudi 01.09.2022 · Palacio Condestable, Pamplona

10:00 - 14:00 et 17:00-19:00 · *Présentation & introduction de la Summerschool Rurapolis 2022*

*Atelier terre crue (maquettes pisé) et Cartographie * terrienne * du dépeuplement rural en Navarre, formation de la Rurapolis*

19:00-19:45 · *Conférence Rurapolis (Salomé Wackernagel)*

19:45 - 20:30 · *Conférence Studio Acte (Estelle Barriol)*

Jour 2 · Vendredi 02.09.2022 ·

10:00 - 17:00 *Marche matinale / Déambulation du quartier périphérique de Sarriguren à Egulbati (lieu du workshop) · Présentation du workshop, répartition des tâches, tests terre, pique-nique sur place*

19:00 · **Palacio Condestable, Pamplona**

19:00-19:45 · *Conférence Orekari Estudio*

19:45-20:30 · *Conférence Anna Chavepayre (Collectif Encore)*

Jours 3-7 · Samedi 03.09.2022 · Jeudi 08.09.2022

Chantier pisé/tapia à Egulbati

Samedi 3.09. Réalisation du socle (pierre) des banches / Récupération & mélanges terres

Dimanche 4.09. Réalisation du coffrage / Mélanges terres

Lundi 5.09. Compression terre crue / Préparation du sol-scène (pierre/terre)

Mardi 6.09. Compression terre crue

Mercredi 7.09. Compression terre crue

Jeudi 8.09. Démontage de la structure & Inauguration festive de la pièce avec performance, dîner + Bivouac sur place

Vendredi 09.09.2022 *Petit-déjeuner sur place, rangement & départ*

Egulbati

Le village d'Egulbati se situe quasiment en périphérie de Pampelune, à proximité de la commune d'Elcano qui héberge elle-même la clinique Ubarmin, un service public amenant un certain afflux. Par conséquent, son isolement ne se ressent que sur les derniers kilomètres qui figurent l'entrée dans ce qui fut la seigneurie d'Egulbati, aujourd'hui propriété de la communauté de communes du Valle de Egüés, qui rachète ce territoire de 256 hectares il y a quelques années seulement. Du fait de son statut de propriété privée, le territoire a été préservé au cours des dernières décennies d'une déforestation massive, lui valant un degré excellent de conservation environnementale, d'où la volonté du Valle de Egüés de l'acquérir pour un usage récréatif et pédagogique où est envisagé notamment la création d'un centre d'interprétation de la nature. Egulbati est une destination intéressante pour effectuer depuis la périphérie de Pampelune un cheminement périphérique-rural, qui permettrait aux participant(e)s de la *Summerschool Rurapolis* d'appréhender pleinement cette problématique. En outre, la volonté de l'administration du lieu d'en faire un lieu socio-culturel connecté à des questions de nature peut être un tremplin pour justifier une intervention architecturale et culturelle ponctuelle sur ce lieu, tout en prenant en compte le fait qu'une résidence artistique a déjà été organisée en 2017 par le Centro Huarte et le collectif COOP de Bayonne.

→ [localisation](#)

Accès:

- Depuis Paris: TGV Paris Montparnasse - Hendaye, puis Bus Irun - Pampelune (1h30) le village d'Egulbati peut-être atteint depuis Pampelune en 25mn en voiture - ou bien 20mn transport en commun jusqu'à la clinique Ubarmin, puis 50mn à pied.

Hébergement: Diverses casas rurales à Elcano (35mn de marche) et Sagaseta (20mn de marche), possibilités de logement multiples sur Pampelune même. **Etant donné la proximité d'Egulbati, l'option bivouac n'est ici pas retenue, à l'exception d'une expérience ponctuelle (nuit de clôture)*

Territoire administratif: Ayuntamiento del Valle de Egüés



Summerschool Rurapolis 2022 • CONTEXTE

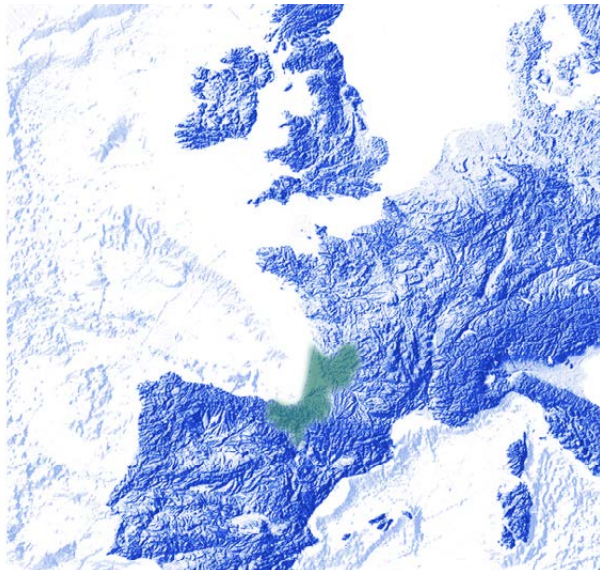

l'Eurorégion Nouvelle-Aquitaine, Euskadie, Navarre

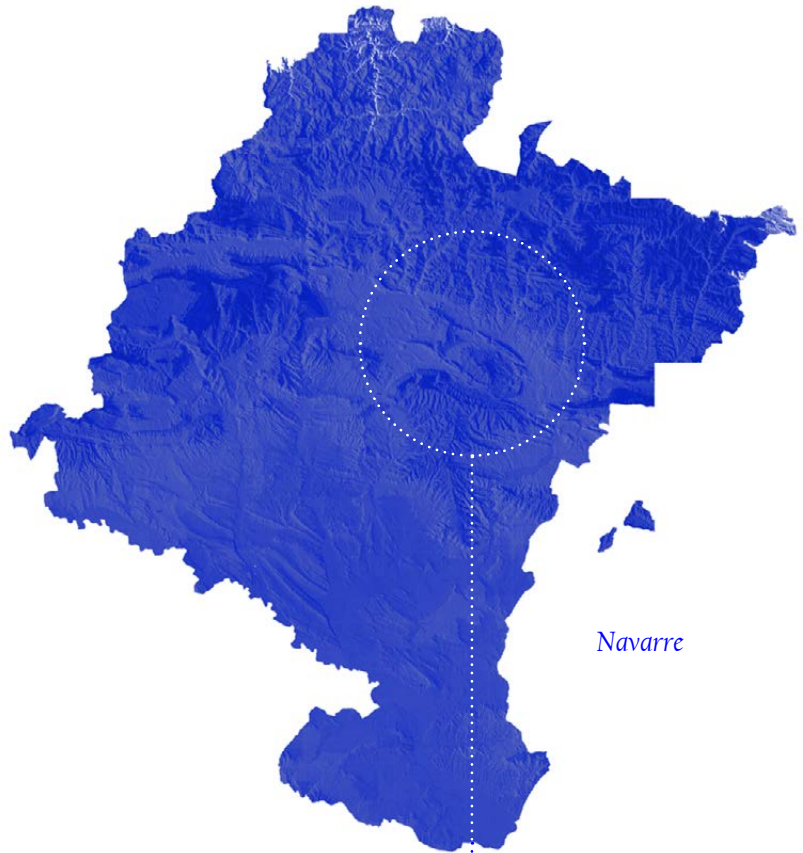

Navarre

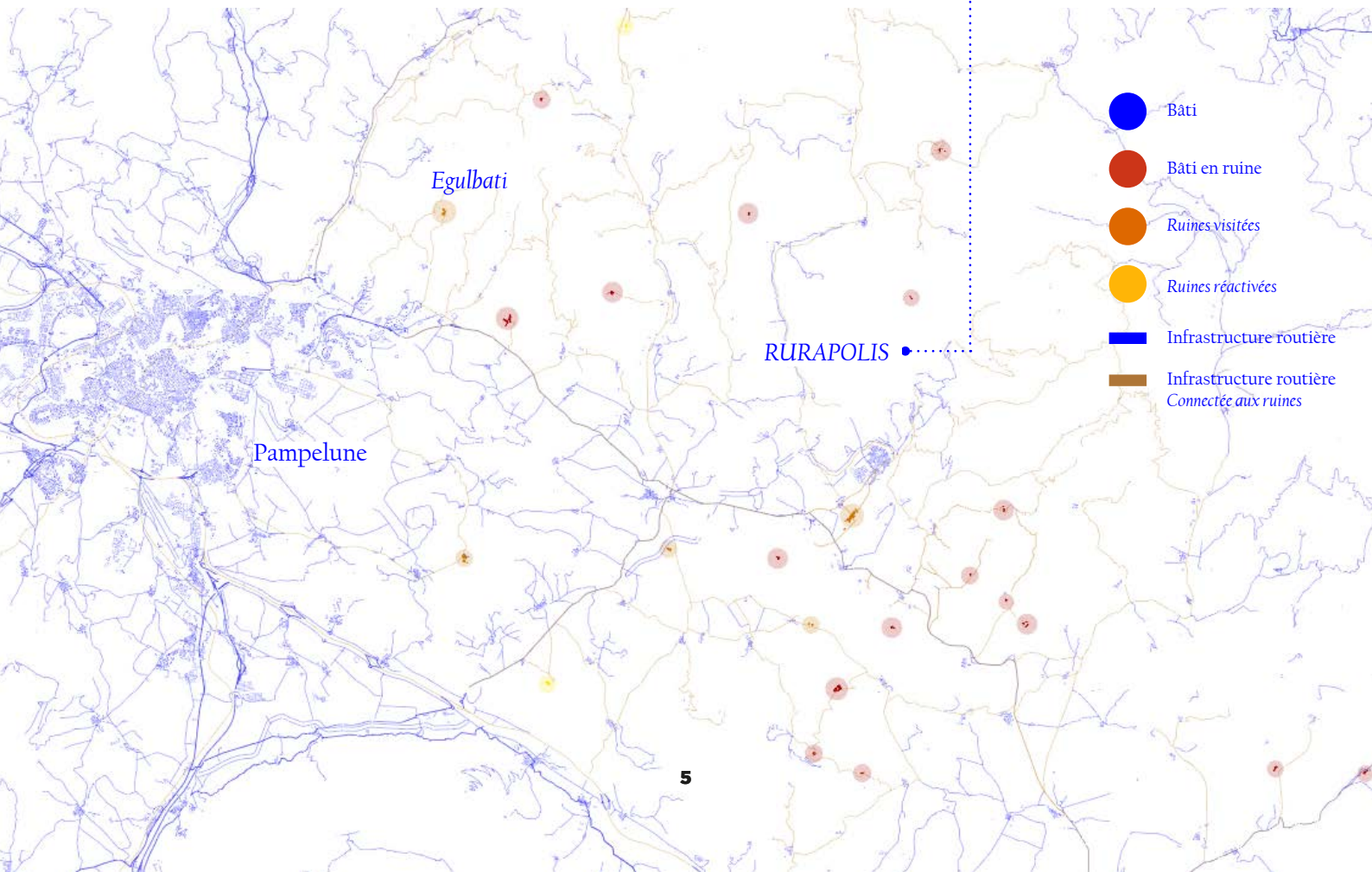



Esquisses, réalisation de plateformes d'activation de la Rurapolis en terre crue (pisé), pierre et bois



Ref. • Martino Pedrozzi - Ricomposizioni, Sceru (Alpes) 2006



Terrassises • réalisation en pisé dans le cadre de l'exposition collective 'Bloom' à San Sebastián, septembre 2021